



DIÁRIO OFICIAL DO ESTADO DE SÃO PAULO

Publicado na Edição de 8 de abril de 2025 | Caderno Executivo | Seção Atos Normativos

COMUNICADO DE CONVOCAÇÃO - COMUNIDADE CIENTÍFICA, DE 8 DE ABRIL DE 2025

O Secretário de Agricultura e Abastecimento do Estado de São Paulo, em cumprimento a Lei Estadual nº 9.475 de 30 de dezembro de 1996, que dispõe sobre a normatização de audiência com a comunidade científica, prevista no artigo 272 da Constituição Estadual do Estado de São Paulo, **CONVOCA** toda comunidade científica da APTA – Agência Paulista de Tecnologia dos Agronegócios e em especial os dos Institutos de Zootecnia, Biológico, Pesca, Agrônômico e da APTA – Regional, para participarem de audiência pública que será realizada no dia 14 de abril de 2025, às 10h, no Salão Nobre da Secretaria de Agricultura e Abastecimento, localizado na Praça Ramos de Azevedo, 254 – 1º andar - Centro da Cidade de São Paulo, para tratar da alienação por parte do Governo do Estado das áreas, **ou parte delas**, localizadas em São Roque (SGI 3915), Iguape (SGI 3041), Peruíbe (SGI 3232), Campinas (SGI 67696), Nova Odessa (SGI 3223), Nova Odessa (SGI 3222), Nova Odessa (SGI 3227), Nova Odessa (SGI 3229), Nova Odessa (SGI 3228), Nova Odessa (SGI 3604), Nova Odessa (SGI 2929), Mococa (SGI 3955), Monte Alegre do Sul (SGI 3972), Piracicaba (SGI 3962), Ribeirão Preto (SGI 3968), Tietê (SGI 3963), Sertãozinho (SGI 2926), Campinas (SGI 3202), Ribeirão Preto (SGI 3970), Jaú (SGI 3956), Ubatuba (SGI 3914), Gália (SGI 3957), Itararé (SGI 3844), Palmital (SGI 62668), Dois Córregos (SGI 3242), Registro (SGI 3239), Cananéia (SGI 3233), Cananéia (SGI 3234), Pirassununga (SGI 3971), Campinas (SGI 3217) Jundiaí (SGI 3213), Itapetininga (SGI 3845), Pindamonhangaba (SGI 3913), Tatuí (SGI 3843) e Nova Odessa (SGI 2927).

Comunica, ainda, a **DESIGNAÇÃO** do Coordenador da Coordenadoria de Administração, da Chefia de Gabinete da Secretaria de Agricultura e Abastecimento para presidir a audiência.

UNIDADE REGIONAL DE PESQUISA E DESENVOLVIMENTO DE SÃO ROQUE - SGI: 3915

Unidade Gestora: Apta Regional
Município: São Roque
Área total: 46 ha
Área sugerida: Total



Imagem Ilustrativa

UNIDADE DE PESQUISA E DESENVOLVIMENTO PIRACICABA – SGI 3962

Unidade Gestora: Apta Regional
Município: Piracicaba
Área total: 253 ha
Área Proposta: 20 ha



Imagem Ilustrativa

Unidade Gestora: Apta Regional
Município: Pindamonhangaba
Área total: 1.150 ha
Área Proposta: 130 ha



Imagem Ilustrativa

UNIDADE REGIONAL DE PESQUISA E DESENVOLVIMENTO – SGI 3972

Unidade Gestora: Apta Regional
Município: Monte Alegre do Sul
Área total: 351 ha
Área Proposta: 4 ha

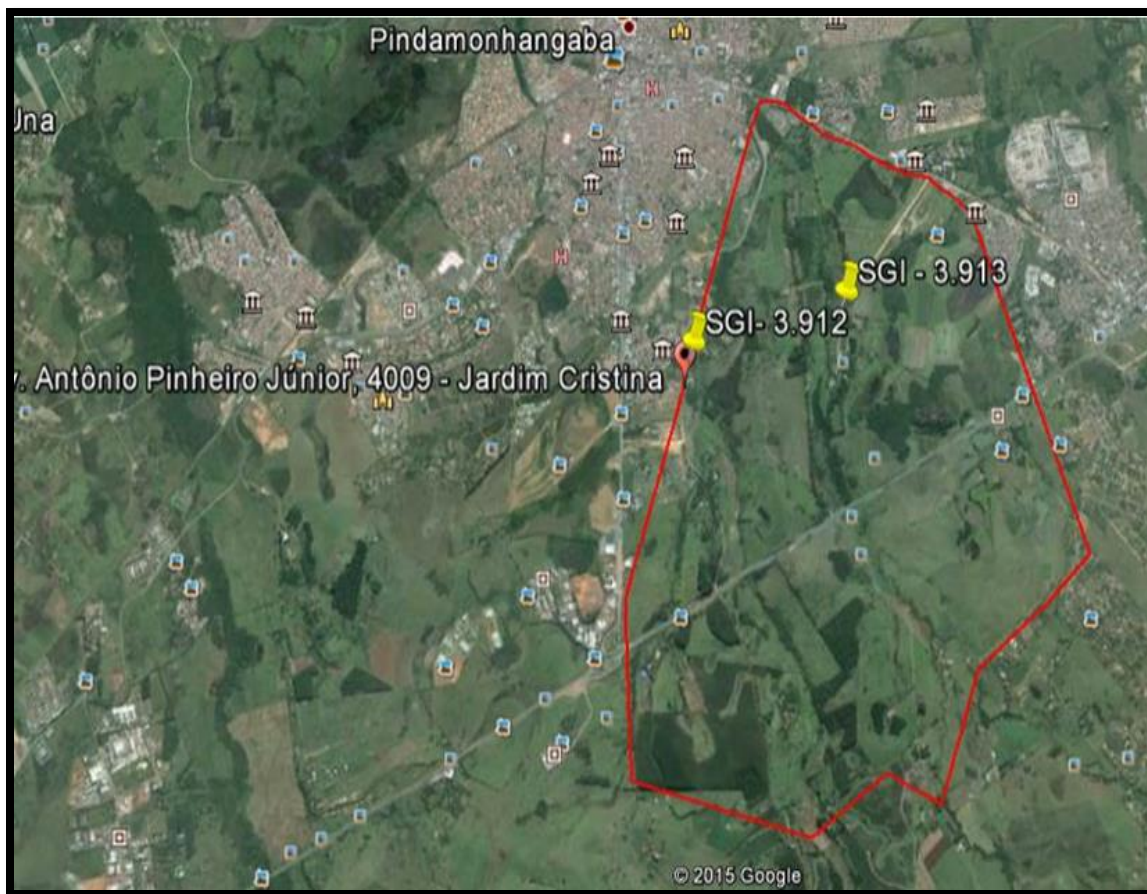

Imagem Ilustrativa

NÚCLEO REGIONAL DE PESQUISA- SGI 3968

Unidade Gestora: Instituto de Zootecnia - IZ

Município: Ribeirão Preto

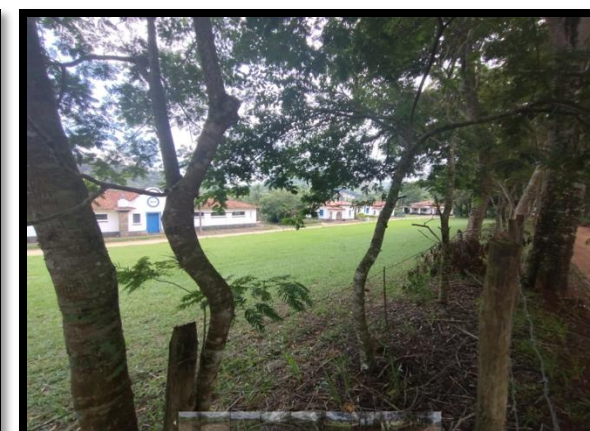
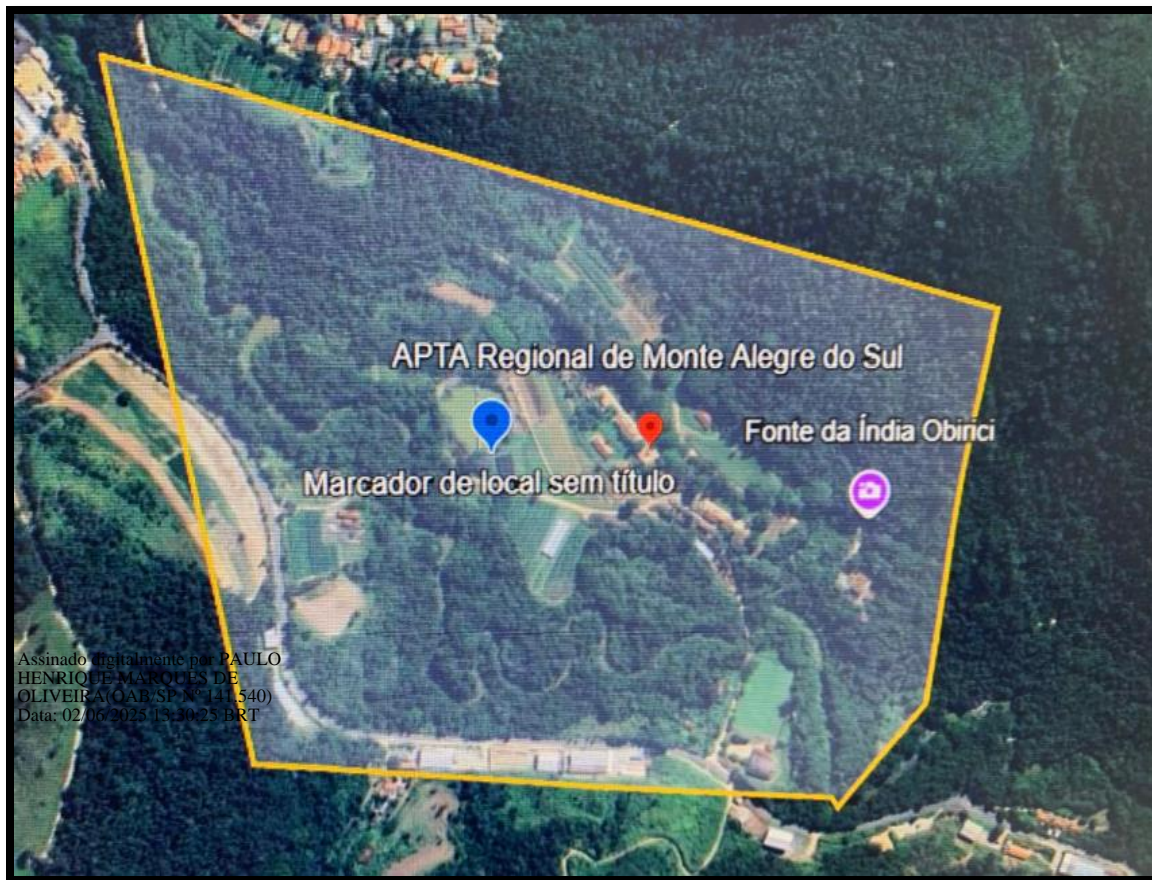
Área total: 244 ha

Área Proposta: 40 ha



Imagem Ilustrativa

NÚCLEO REGIONAL DE PESQUISA DE TATUÍ "ARMANDO PETTINELLI" – SGI 3843 – (FII)

Unidade Gestora: Instituto Agrônômico - IAC

Município: Tatuí

Área total: 117 ha

Área Proposta: 25 ha



Imagem Ilustrativa

CENTRO AVANÇADO DE PESQUISA E DESENVOLVIMENTO DE CANA – SGI 3970

Unidade Gestora: Instituto Agrônômico - IAC
Município: Ribeirão Preto
Área total: 567 ha
Área Proposta: 50 ha



Imagem Ilustrativa

CENTRO AVANÇADO DE PESQUISA EM PROTEÇÃO DE PLANTAS – SGI 3217 (FII)

Unidade Gestora: Instituto Biológico - IB
Município: Campinas
Área total: 272 ha
Área Proposta: 37 ha



Imagem Ilustrativa

CHACRINHA – SGI 67696

Unidade Gestora: Instituto Biológico – IB
Município: Campinas
Área total: 2,56 ha
Área Proposta: Total



Imagem Ilustrativa

INSTITUTO DE PESCA – SGI 3232

Unidade Gestora: Instituto de Pesca - IP
Município: Peruíbe
Área total: 920 m²
Área Proposta: 920 M²



Imagem Ilustrativa

NÚCLEO REGIONAL DE PESQUISA DO LOTORAL SUL – SGI 3233

Unidade Gestora: Instituto de Pesca – IP

Município: Cananéia

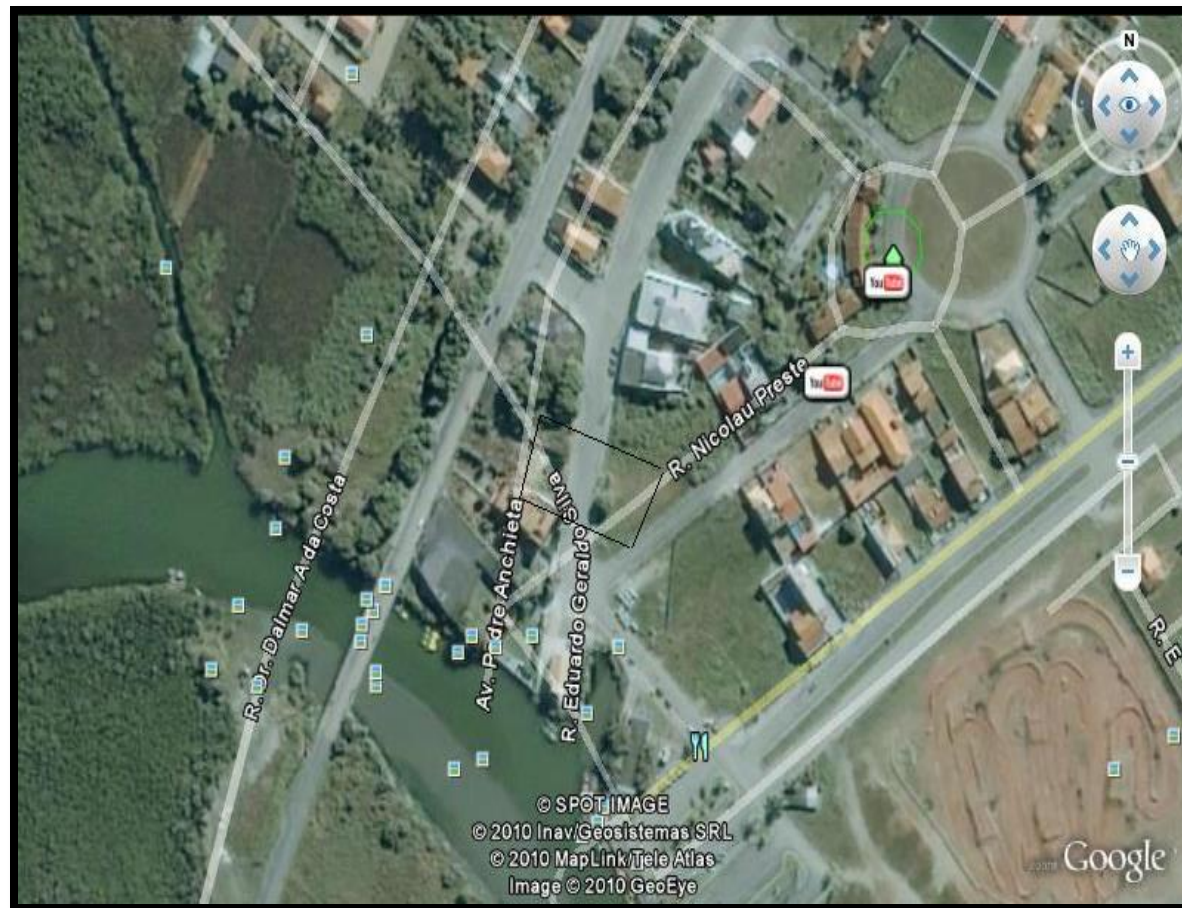
Área total: 6 ha

Área Proposta: Total



Imagem Ilustrativa

ILHA DA CASCA – SGI 3234

Unidade Gestora: Instituto de Pesca - IP

Município: Cananéia

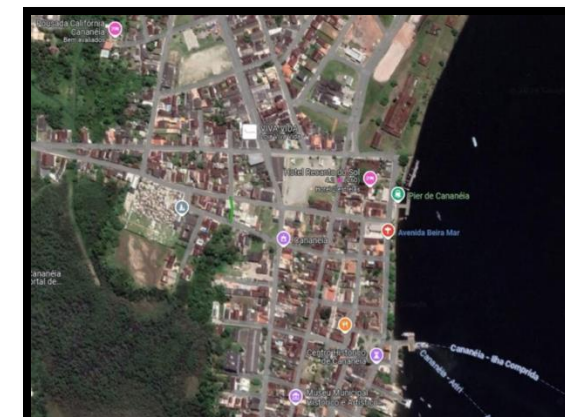
Área total: 1,5 ha

Área Proposta: Total



Imagem Ilustrativa

NÚCLEO REGIONAL DE PESQUISA DE PIRASSUNUNGA – SGI 3971

Unidade Gestora: Instituto de Pesca - IP

Município: Pirassununga

Área total: 10 ha

Área Proposta: 2.000 m²

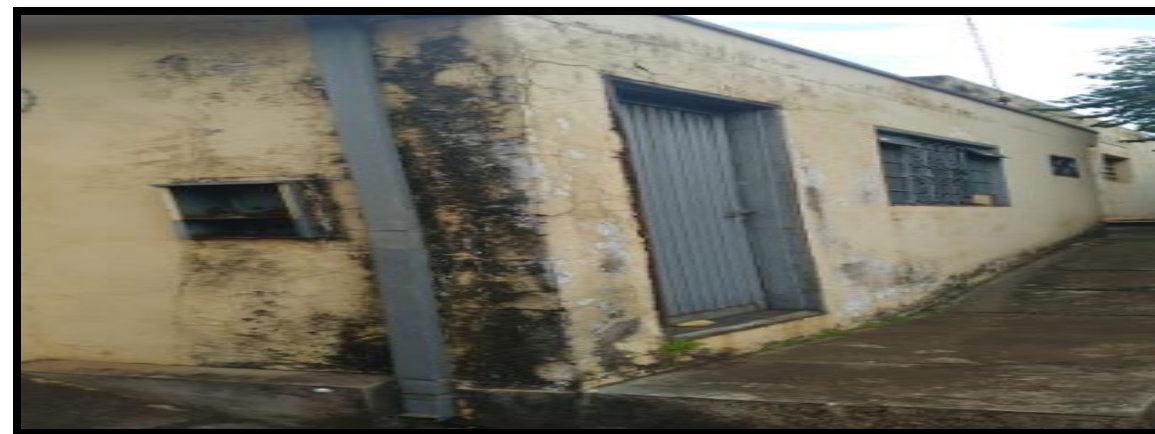

Imagem Ilustrativa